

COLUMNA METÁLICA DE 8.43m
Esc. 1/20

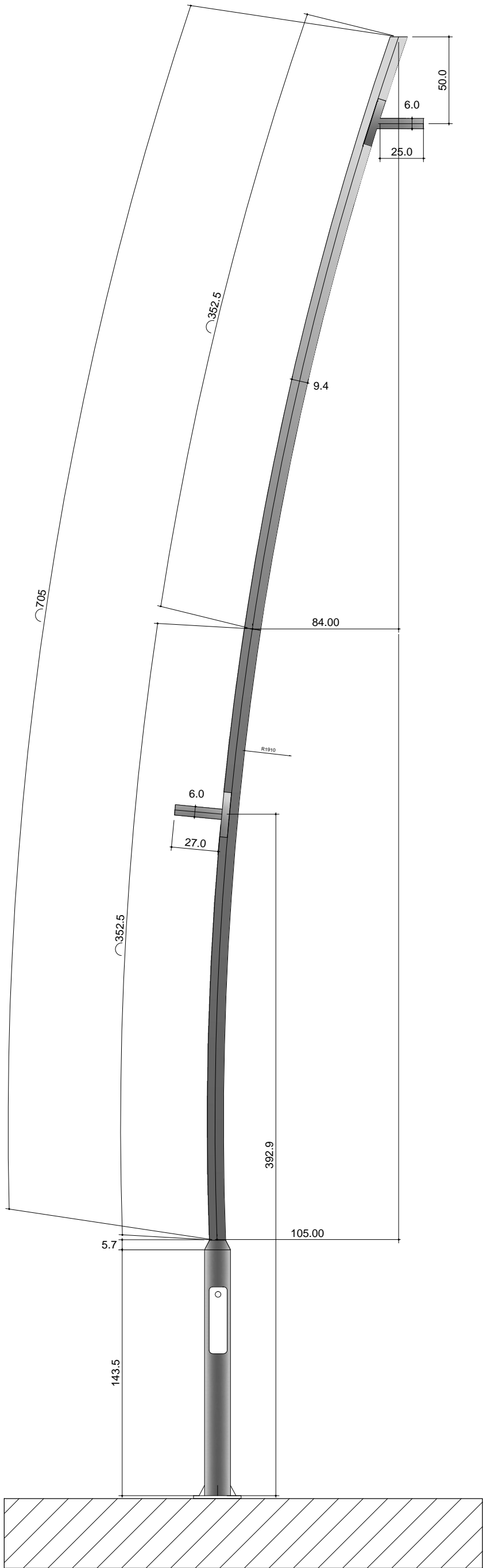

DETALLE BRAZO COLUMNA DE 8.43m
Esc. 1/10

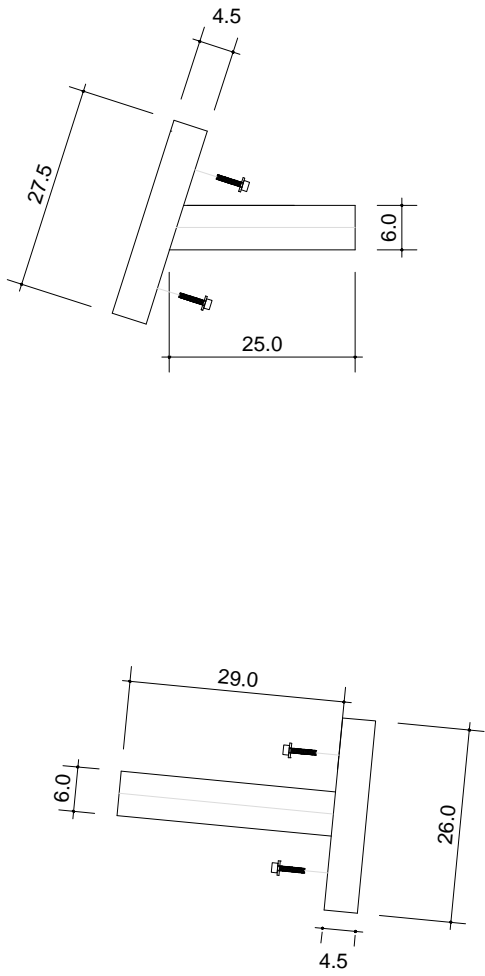

DETALLE ANCLAJE COLUMNA DE 8.43m
Esc. 1/10

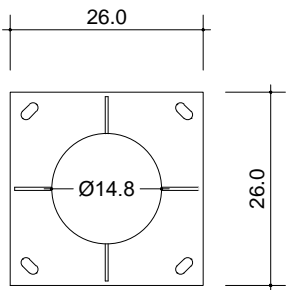

BASE PLATINA

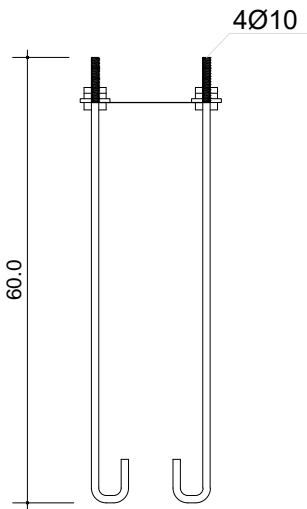

ANCLAJE

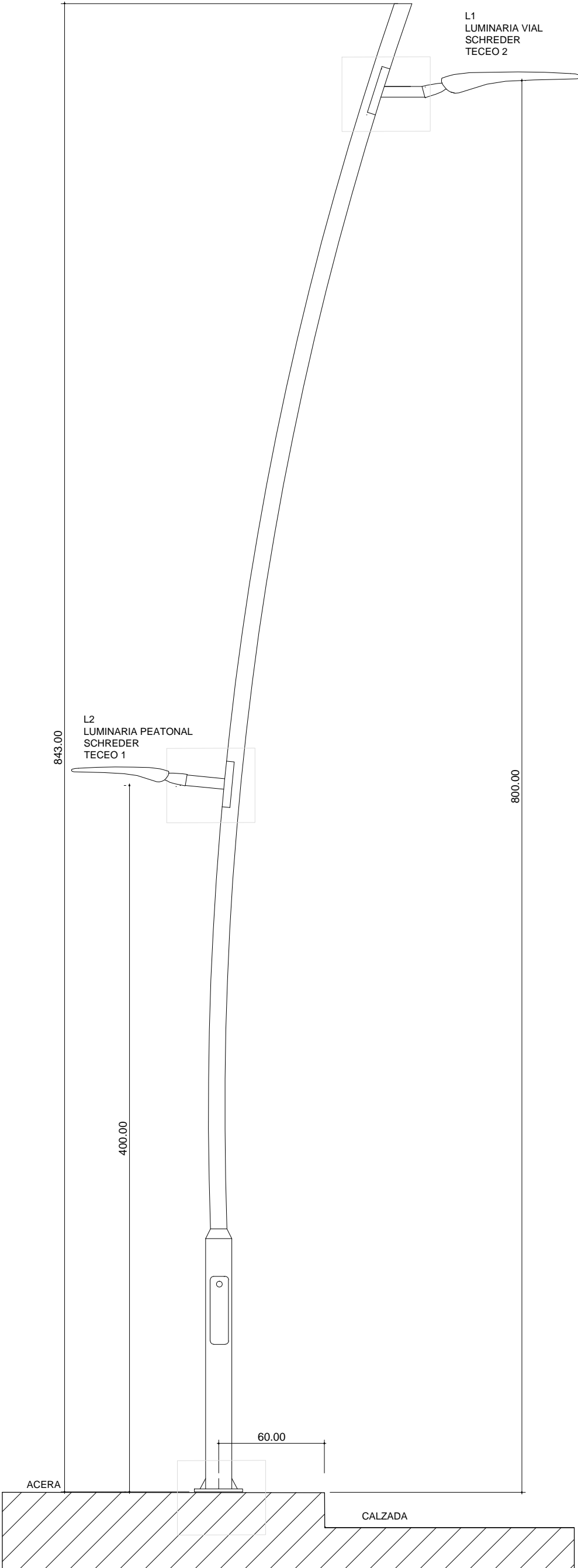

| | | |
|---|---|----------------------|
|  Montevideo de Todos | Obra LUIS ALBERTO DE HERRERA | |
| | ENSANCHE LUIS ALBERTO DE HERRERA entre José Mazzini y Av. Ramón Anador | |
| Plano: -COLUMNA LUIS ALBERTO DE HERRERA | | |
| Proyectista: UTAP | | |
| Archivo: | | |
| Escala: 1/20 - 1/10 | | Fecha: OCTUBRE 2018 |
| Aprobado por : | | Fecha de aprobación: |
| LAMINA: LÁMINA 3/7 | | |